**АДМИНИСТРАЦИЯ ГОРОДА НИЖНЕВАРТОВСКА**

**ДЕПАРТАМЕНТ**
**МУНИЦИПАЛЬНОЙ СОБСТВЕННОСТИ И ЗЕМЕЛЬНЫХ РЕСУРСОВ**

**П Р И К А З**

24.04.2018 №1522/36-П

Об установлении публичного сервитута в отношении земельного участка с кадастровым номером 86:11:0000000:81083

Рассмотрев заявление муниципального казенного учреждения "Управление капитального строительства города Нижневартовска", руководствуясь пунктом 10 статьи 23 Земельного кодекса Российской Федерации, Федеральным законом от 08.11.2007 №257-ФЗ "Об автомобильных дорогах и о дорожной деятельности в Российской Федерации и о внесении изменений в отдельные законодательные акты Российской Федерации", приказом Министерства транспорта Российской Федерации от 17.10.2012 №373 "Об утверждении Порядка подачи и рассмотрения заявления об установлении публичного сервитута в отношении земельных участков в границах полос отвода автомобильных дорог (за исключением частных автомобильных дорог) в целях прокладки, переноса, переустройства инженерных коммуникаций и их эксплуатации, а также требований к составу документов, прилагаемых к заявлению об установлении такого публичного сервитута, и требований к содержанию решения об установлении такого публичного сервитута", распоряжением администрации города от 14.04.2017 №527-р "Об утверждении Положения о департаменте муниципальной собственности и земельных ресурсов администрации города", приказом департамента муниципальной собственности и земельных ресурсов администрации города от 05.04.2017 №1046/36-П "Об изъятии и передаче недвижимого имущества" (с изменением)

**П Р И К А З Ы В А Ю:**

1. Установить право ограниченного пользования (публичный сервитут) муниципального казенного учреждения "Управление капитального строительства города Нижневартовска" в целях размещения (прокладки) инженерных сетей в составе объекта "Благоустройство и освещение

Комсомольского бульвара г. Нижневартовска" в отношении части земельного участка площадью 2531 кв.м, входящей в состав земельного участка площадью 300971 кв.м с кадастровым номером 86:11:0000000:81083, расположенного по адресу: Ханты-Мансийский автономный округ-Югра, город Нижневартовск, в границах полосы отвода автомобильной дороги ул. Ленина (кадастровый номер объекта 86:11:0000000:79691) на срок с даты издания настоящего приказа по 01.03.2019 согласно приложению.

Муниципальное казенное учреждение "Управление капитального строительства города Нижневартовска" после прекращения действия сервитута обязано привести земельный участок в состояние, пригодное для его использования в соответствии с разрешенным использованием.

2. Муниципальному казенному учреждению "Управление капитального строительства города Нижневартовска" (В.В. Гольдфейн) заключить с муниципальным казенным учреждением "Управление по дорожному хозяйству и благоустройству города Нижневартовска" (С.А. Левкин) соглашение, предусматривающее размер платы за публичный сервитут в отношении части земельного участка, указанной в пункте 1 настоящего приказа, в границах полосы отвода автомобильной дороги ул. Ленина.

3. Размер платы за публичный сервитут, устанавливаемый на часть земельного участка, указанную в пункте 1 приказа, в границах полосы отвода автомобильной дороги ул. Ленина составит 0,00001 рубля в год.

При заключении соглашения об установлении размера платы за публичный сервитут в отношении части земельного участка площадью 2531 кв.м, входящей в состав земельного участка с кадастровым номером 86:11:0000000:81083 в границах полосы отвода автомобильной дороги ул. Ленина, рекомендовать муниципальному казенному учреждению "Управление по дорожному хозяйству и благоустройству города Нижневартовска" (С.А. Левкин) установить размер платы выше расчетного и равным 1 рублю за период действия сервитута.

4. Отделу землепользования управления земельными ресурсами департамента муниципальной собственности и земельных ресурсов администрации города (С.В. Рябцева):

- выдать настоящий приказ муниципальному казенному учреждению "Управление капитального строительства города Нижневартовска";

- разместить настоящий приказ на официальном сайте органов местного самоуправления города Нижневартовска.

5. Контроль за выполнением настоящего приказа возложить на заместителя директора департамента, начальника управления земельными

ресурсами департамента муниципальной собственности и земельных ресурсов администрации города О.А. Боровик.

Заместитель главы города,
директор департамента Т.А. Шилова

**Приложение**

## Схема границ сервитута на кадастровом плане территории

| Площадь земельного участка | 2531 | м$^2$ |
|---|---|---|
| Обозначение характерных точек границ | Координаты , м | |
| | X | Y |
| 1 | 2 | 3 |
| 1 | 948680.58 | 4419805.35 |
| 2 | 948682.79 | 4419793.10 |
| 3 | 948685.52 | 4419772.43 |
| 4 | 948686.78 | 4419759.45 |
| 5 | 948687.14 | 4419751.53 |
| 6 | 948726.36 | 4419750.64 |
| 7 | 948727.38 | 4419815.01 |
| 8 | 948706.43 | 4419811.16 |

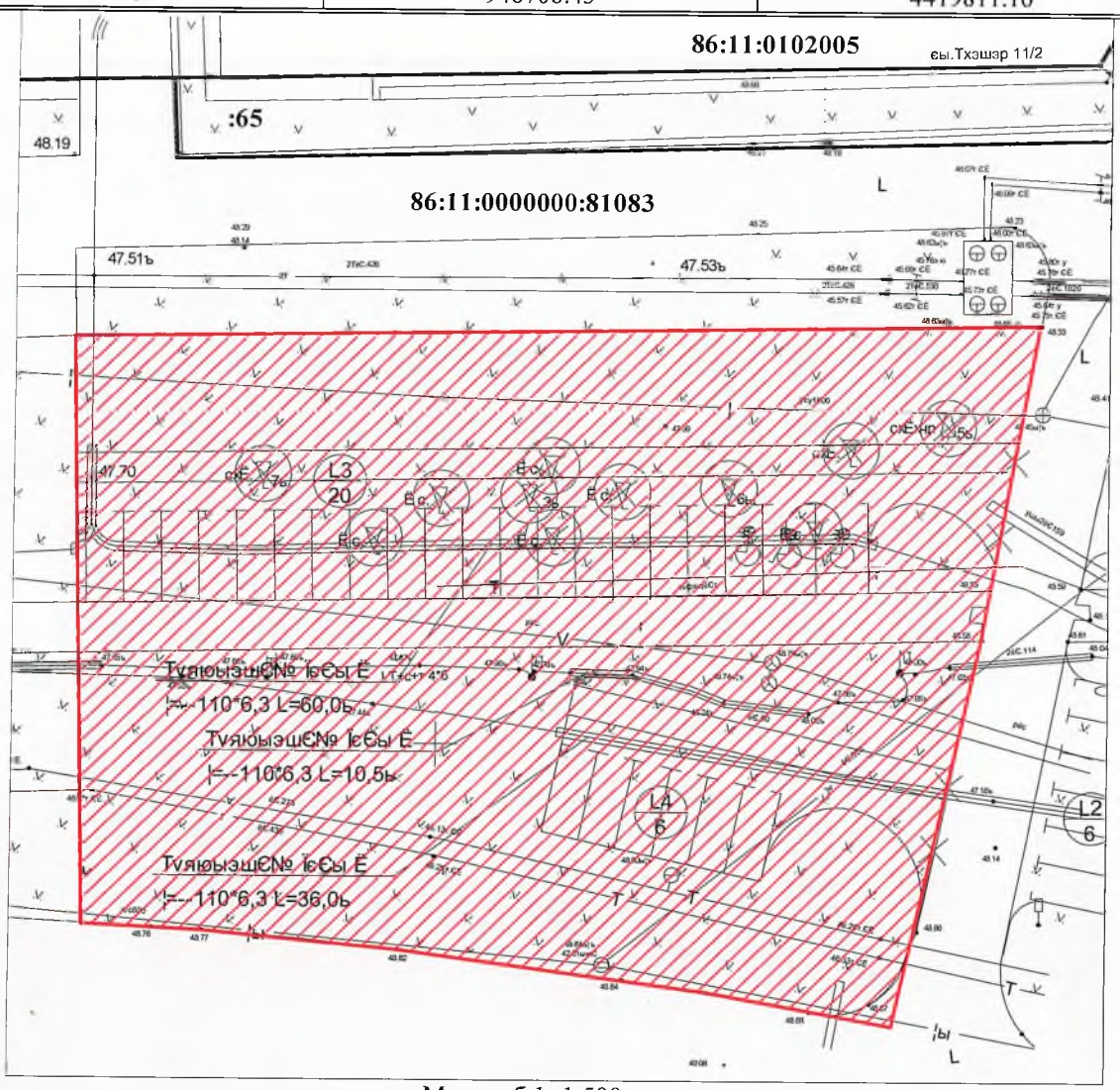


Масштаб 1: 1:500

Система координат: МСК86 Зона 4

Условные обозначения: – границы образуемого земельного участка

– границы существующего земельного участка

**86:11:0000000** – кадастровый номер кадастрового квартала

**:81083** – надпись кадастрового номера земельного участка